

O grupo Novo Atacarejo abriu as portas, nesta quinta-feira (5), a sua primeira loja em Olinda, localizada na Rodovia PE-15, no trecho do bairro do Frágoso, instalada em um dos mais importantes corredores de circulação da região. O estabelecimento comercial assinala a geração de 350 empregos diretos e mais de mil oportunidades de trabalho indiretos, integrando a grande frente de trabalho na área de desenvolvimento econômico que vem transformando toda a cidade. A prefeita eleita, Mirella Almeida, acompanhada da vice-governadora de Pernambuco, Priscila Krause, participaram do corte da fita do empreendimento, que também reuniu parlamentares e lideranças do setor.

A mega loja de Olinda ocupa uma área de mais de 4,3 mil metros quadrados, em ambiente climatizado, além de 350 vagas de estacionamento. Entre os números figuram 26 caixas de pagamento, impulsionando, por exemplo, a ocupação de vagas de operadores, assim como nos serviços de açougue, frios e fatiados, padaria, mercearia, hortifruti, entre outros. São colocações em áreas com funções técnicas, operacionais e de liderança. Conforme a direção, o espaço já dá partida com uma variedade estimada em 10 mil itens para abastecer pequenos estabelecimentos, famílias e empreendedores que geram renda no segmento da alimentação.

“Tivemos esta chance tão feliz de participar, desde o início, da construção de um novo empreendimento para a nossa cidade, algo que interfere diretamente na vida do nosso povo olindense. É algo que transforma, traz dignidade, criando empregos formais e informais, gerando renda e fomentando a nossa economia”, destacou Mirella, que complementou. “A cidade que antes era chamada apenas de dormitório, por não oferecer chances para as pessoas, nesses anos veio se tornando gigante, tornando-se um grande celeiro de trabalho e grandes investimentos”, disse.

Para a vice-governadora, Priscila Krause, o poder estadual assinala seu papel de facilitador neste cenário. “Fico muito grata com essa conquista, que gera oportunidade, emprego, desenvolvimento econômico e melhor perspectiva para a nossa gente. É parceria com os empreendedores que acreditam no potencial

da nossa terra, e por isso mesmo, seguiremos firme no trabalho”, afirmou. O diretor-presidente do Novo Atacarejo, Daniel Costa, também reforçou a relevância do aporte da rede na Marim dos Caetés. “Chegar a Olinda sempre esteve em nosso plano de expansão. Estamos alegres em atuar nesta tão bela cidade histórica, patrimônio da humanidade”, destacou.

Ainda conforme Mirella Almeida, Olinda gerou, nos últimos anos, mais de 10 mil empregos e cerca de 16 mil pequenos, médios e grandes empreendimentos abriram as portas na cidade.

---

**Fotos:** Arquimedes Santos

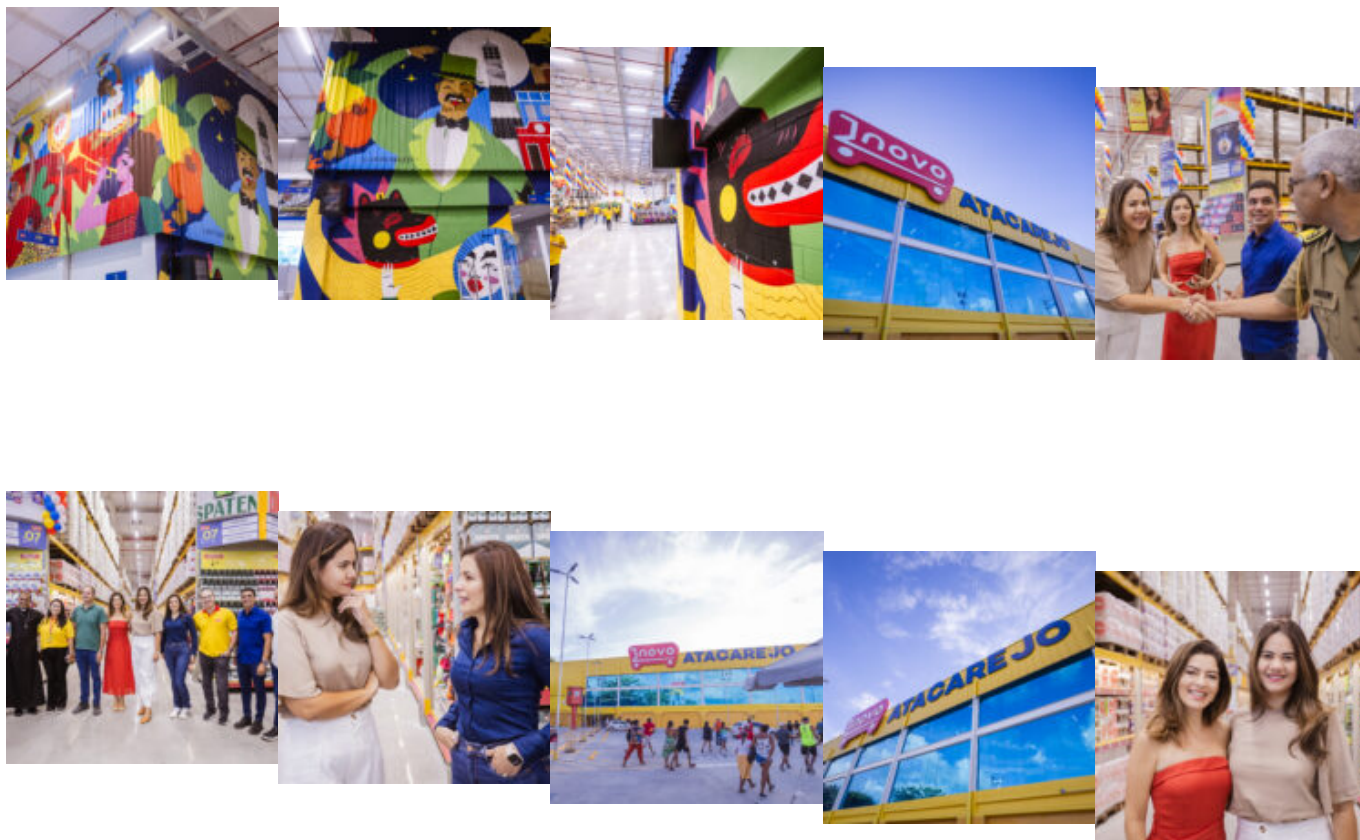

# Olinda abre as portas para Novo Atacarejo, com geração de empregos e empreendedorismo | 3

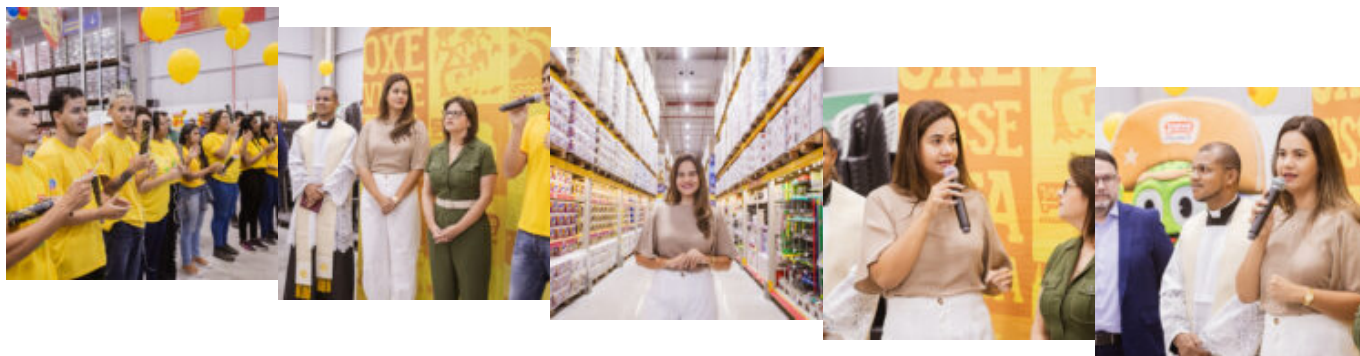

# Olinda abre as portas para Novo Atacarejo, com geração de empregos e empreendedorismo | 4

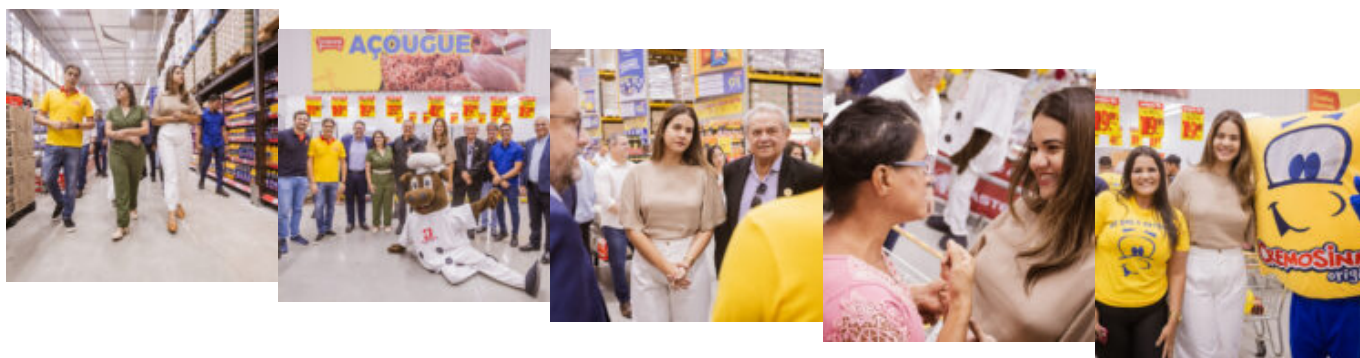
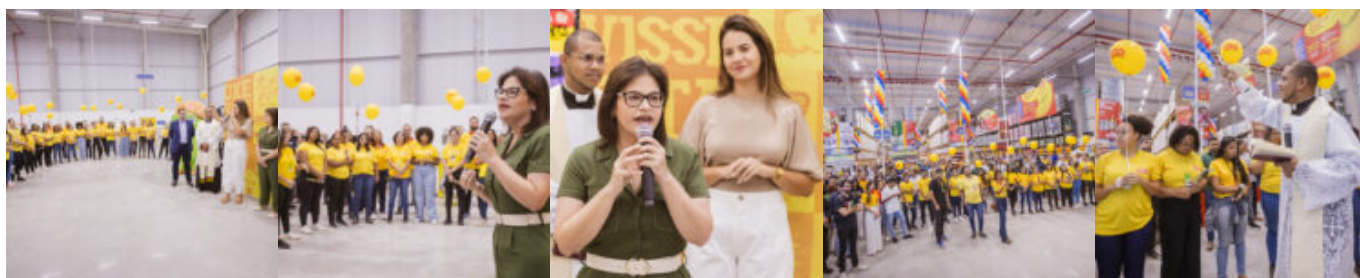

## Olinda abre as portas para Novo Atacarejo, com geração de empregos e empreendedorismo | 5

