

# NOVO CORONAVÍRUS

COVID-19

## BOLETIM EPIDEMIOLÓGICO

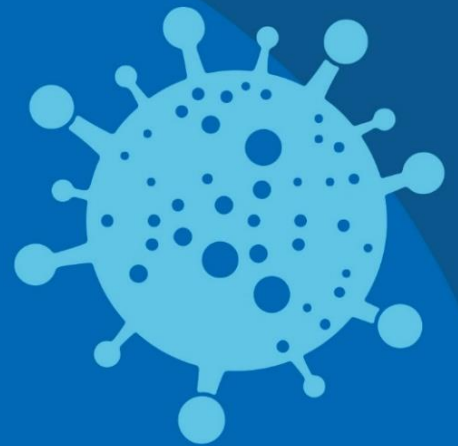

OLINDA EM  
**AÇÃO**



**OLINDA**  
PREFEITURA MUNICIPAL

**INFORME EPIDEMIOLÓGICO COVID – 19 - Nº 101/29.06.2020**

Em Olinda, nas últimas 24 horas, foram confirmados 08 casos novos da Covid-19, sendo 05 casos leves e 03 casos de SRAG. Também foi confirmada laboratorialmente 01 nova morte.

Assim, até o dia 28/06/2020, Olinda, totalizou 3.633 casos confirmados de COVID-19, sendo 2.113 casos leves e 1.520 casos de SRAG e destes 223 evoluíram para óbito e 2.090 casos estão recuperados.

**Tabela 1.** Situação epidemiológica dos casos notificados para COVID-19/ Olinda-PE.

Confirmados	Óbito	Descartado*	Em investigação
<b>3.633</b>	<b>223</b>	<b>2.631</b>	<b>250</b>

**Fonte:** DEPI/DVS/SEAVS/SSO. Dados atualizados em 28/06/2020 até 23h. **\*Nota:** Caso descartado é aquele que apresenta exame para outro agente etiológico ou resultado negativo para COVID-19.

**Figura 1.** Número de casos confirmados, segundo data de notificação. Olinda.

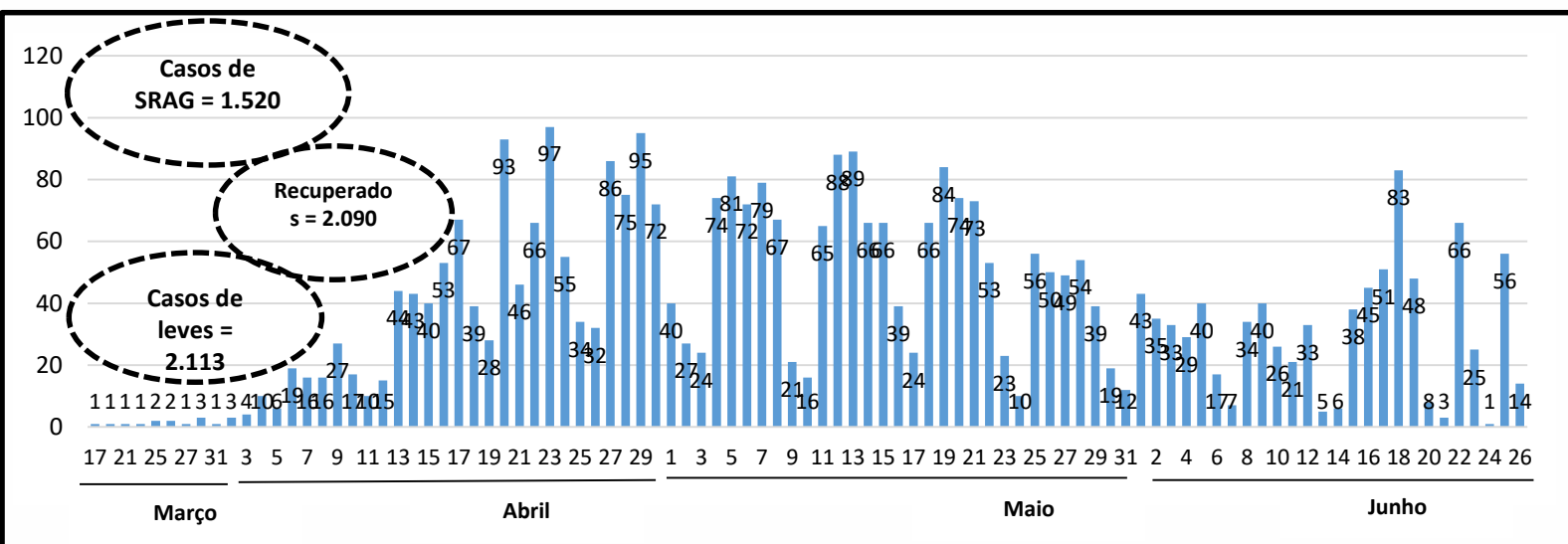

**Figura 2.** Percentual de casos confirmados, segundo gênero. Olinda.

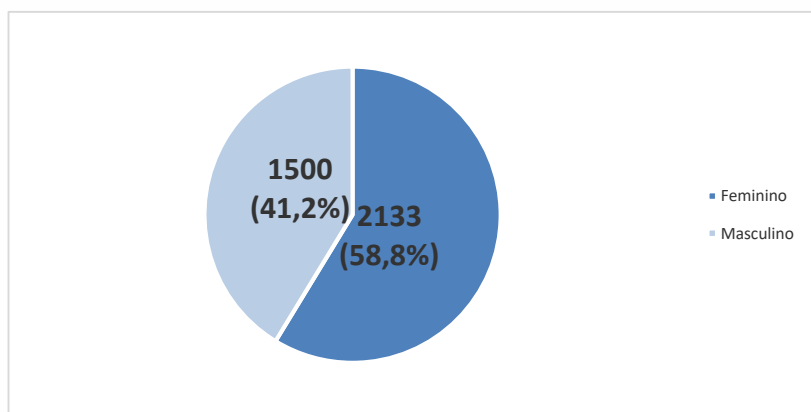

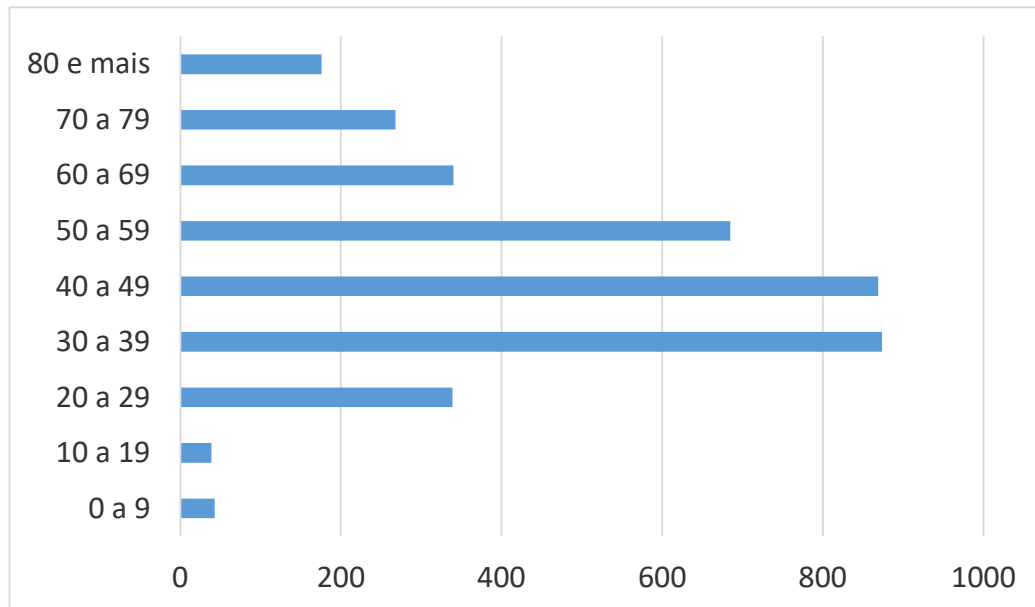
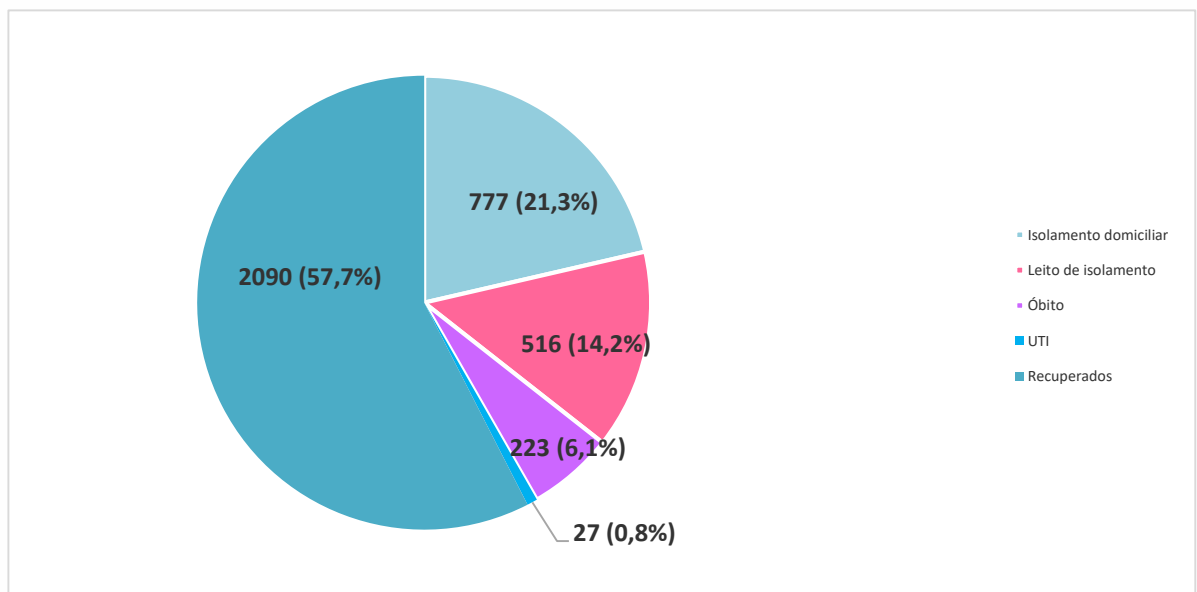
**INFORME EPIDEMIOLÓGICO COVID – 19 Nº 101/2020****Figura 3.** Número de casos confirmados, segundo faixa etária. Olinda.**Figura 4.** Percentual de casos confirmados, segundo evolução. Olinda.

## INFORME EPIDEMIOLÓGICO COVID – 19 Nº 101/2020

**Tabela - Casos confirmados e óbito por COVID-19, segundo bairro de residência. Olinda-PE, 2020**

BAIRRO DE RESIDÊNCIA	CASOS LEVES	CASOS GRAVES (SRAG)	TOTAL	NÚMERO DE ÓBITOS
Águas Compridas	105	102	207	16
Aguazinha	34	33	67	5
Alto da Bondade	17	20	37	7
Alto da Conquista	8	9	17	0
Alto da Nação	4	2	6	0
Alto do Sol Nascente	6	6	12	1
Amaro Branco	21	10	31	1
Amparo	1	3	4	0
Bairro Novo	91	65	156	5
Bonsucesso	21	9	30	2
Bultrins	49	44	93	8
Caixa D' Água	75	46	121	7
Carmo	13	9	22	3
Casa Caiada	159	76	235	6
Cidade Tabajara	67	60	127	13
Guadalupe	24	26	50	3
Jardim Atlântico	182	117	299	15
Jardim Brasil	124	60	184	8
Jardim Fragoso	63	62	125	6
Jatobá	19	9	28	3
Monte	25	14	39	2
Ouro Preto	229	129	358	23
Passarinho	24	19	43	8
Peixinhos	180	147	327	31
Rio Doce	290	207	497	25
Salgadinho	52	33	85	4
Santa Tereza	18	6	24	0
São Benedito	14	10	24	1
Sapucaia	46	66	112	9
Sítio Novo	23	20	43	3
Umuarama	3	2	5	0
Varadouro	41	32	73	4
Vila Popular	26	21	47	4
Sem informação	59	46	105	0
<b>TOTAL</b>	<b>2113</b>	<b>1520</b>	<b>3633</b>	<b>223</b>

**Nota:** Os bairros com a maior quantidade de casos são os mais populosos e onde houve as primeiras confirmações de COVID-19 em Olinda.

## INFORME EPIDEMIOLÓGICO COVID – 19 Nº 101/2020

**Prefeito de Olinda**

Profº Lupércio Nascimento

**Vice-Prefeito de Olinda**

Márcio Antony

**Secretária Municipal de Saúde**

Luciana Lopes

**Secretária Executiva de Vigilância a Saúde**

Emília Cardoso

**Secretária Executiva de Gestão e Planejamento em Saúde**

Renata Cabral

**Diretora de Vigilância a Saúde**

Ana Virgínia Matos

**Gerência de Epidemiologia**

Priscila Machado

**Coordenação de Vigilância Epidemiológica**

Adriana Vitorino

**Elaboração**

Ana Virgínia Matos

**Contato:** 34918357/99158-2737

**E-mail:** epidemiologiaolinda@gmail.com

# BOLETIM EPIDEMIOLÓGICO



**OLINDA**  
PREFEITURA MUNICIPAL

DÚVIDAS SOBRE  
O CORONAVÍRUS



81 9158 2737