

NOVO CORONAVÍRUS

COVID-19

BOLETIM EPIDEMIOLÓGICO

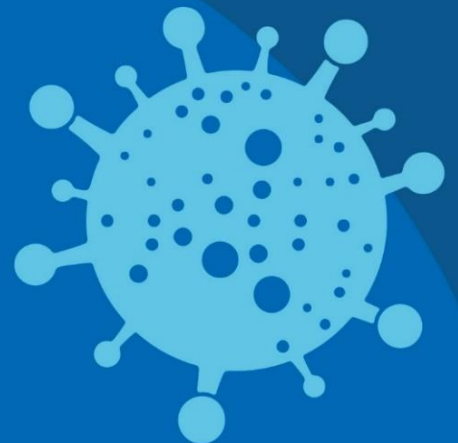

OLINDA EM
AÇÃO



OLINDA
PREFEITURA MUNICIPAL

INFORME EPIDEMIOLÓGICO COVID – 19 - Nº 111/09.07.2020

Em Olinda, nas últimas 24 horas, foram confirmados 19 casos novos da Covid-19, sendo 15 casos leves e 04 casos de SRAG. Também foram confirmadas laboratorialmente 10 novas mortes, as quais ocorreram em maio.

Assim, até o dia 08/07/2020, Olinda, totalizou 3.945 casos confirmados de COVID-19, sendo 2.350 casos leves e 1.595 casos de SRAG e destes 254 evoluíram para óbito e 2.460 casos estão recuperados.

Tabela 1. Situação epidemiológica dos casos notificados para COVID-19/ Olinda-PE.

Confirmados	Óbito	Descartado*	Em investigação
3.945	254	2.700	250

Fonte: DEPI/DVS/SEAVS/SSO. Dados atualizados em 08/07/2020 até 23h. ***Nota:** Caso descartado é aquele que apresenta exame para outro agente etiológico ou resultado negativo para COVID-19.

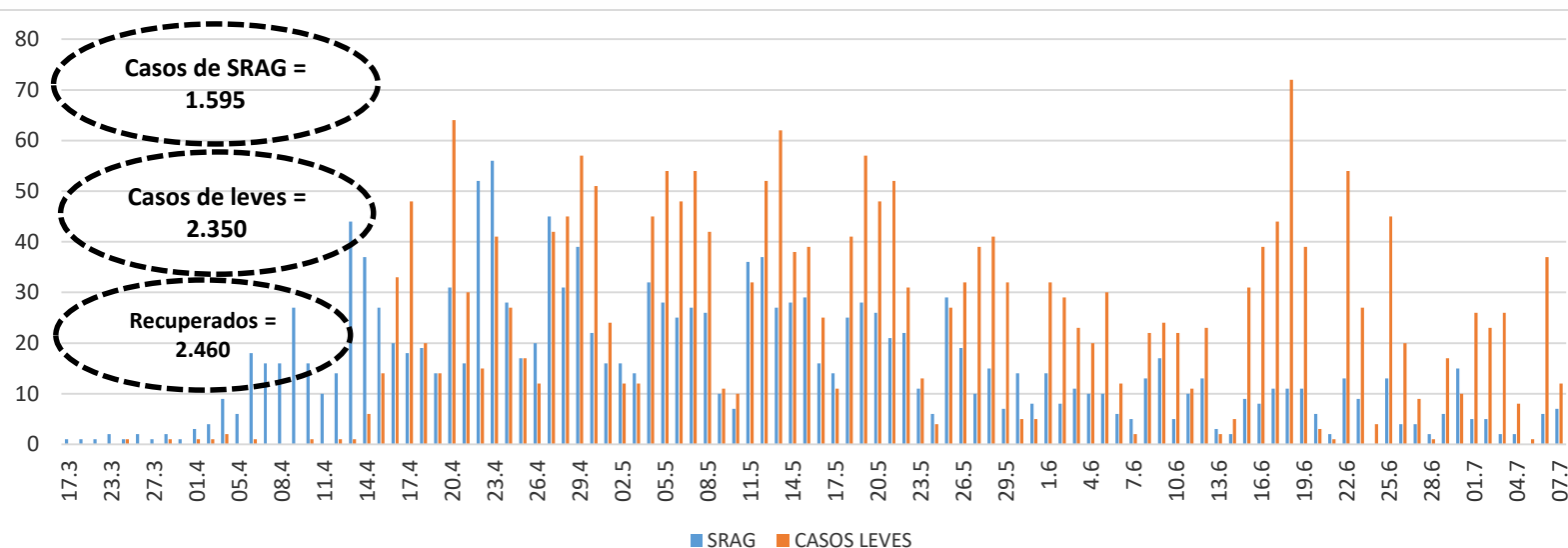
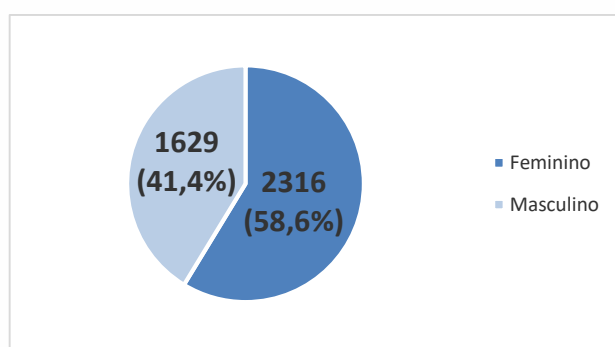
Figura 1. Número de casos confirmados, segundo data de notificação. Olinda.**Figura 2.** Percentual de casos confirmados, segundo gênero. Olinda.

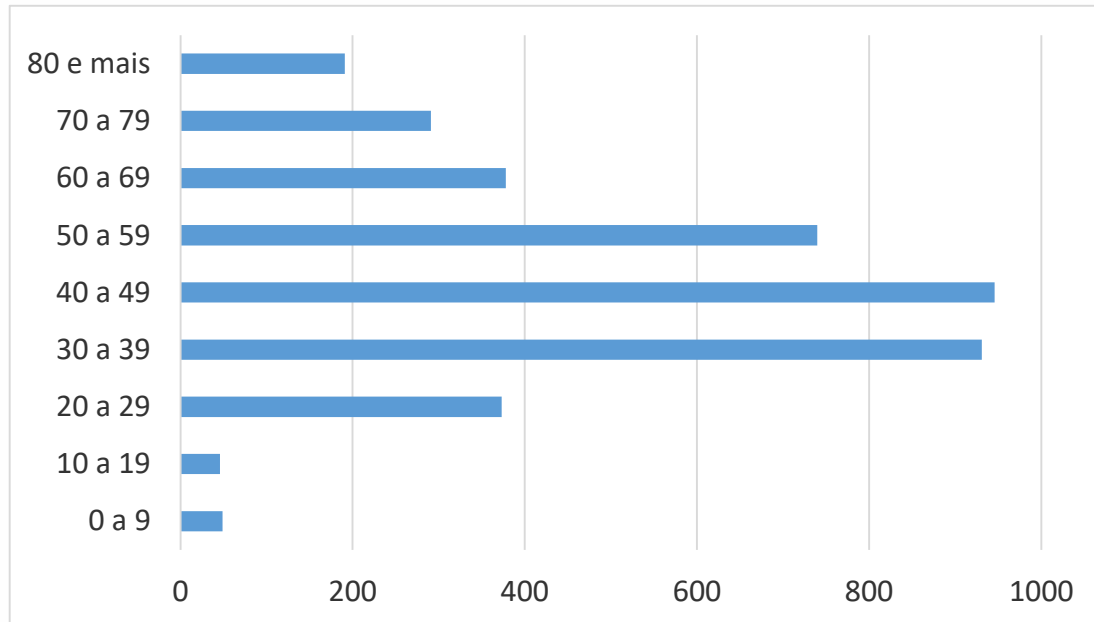
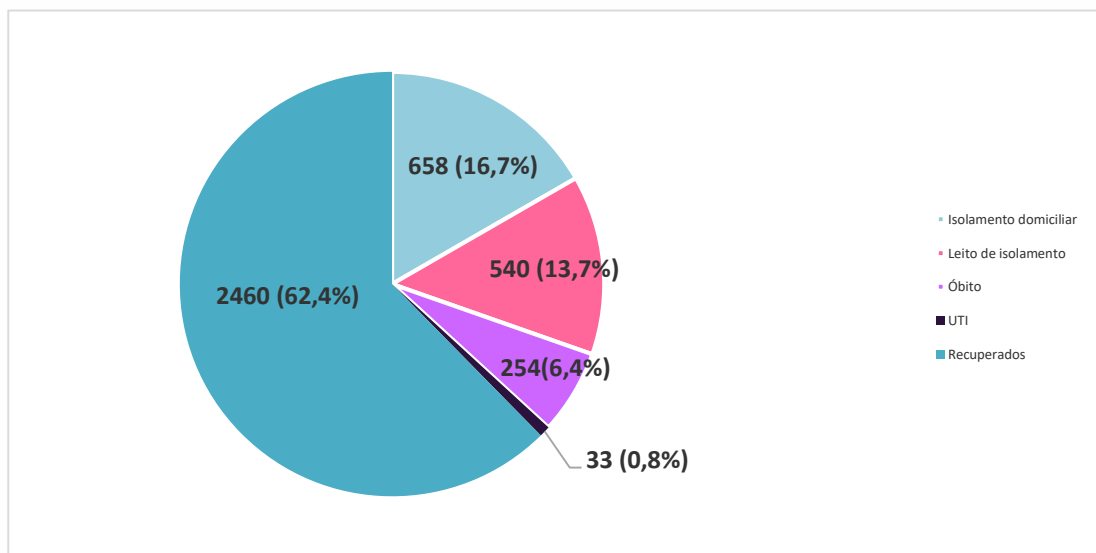
INFORME EPIDEMIOLÓGICO COVID – 19 Nº 111/2020**Figura 3.** Número de casos confirmados, segundo faixa etária. Olinda.**Figura 4.** Percentual de casos confirmados, segundo evolução. Olinda.

INFORME EPIDEMIOLÓGICO COVID – 19 Nº 111/2020

Tabela - Casos confirmados e óbito por COVID-19, segundo bairro de residência. Olinda-PE, 2020

BAIRRO DE RESIDÊNCIA	CASOS LEVES	CASOS GRAVES (SRAG)	TOTAL	NÚMERO DE ÓBITOS
Águas Compridas	111	106	217	20
Aguazinha	43	34	77	5
Alto da Bondade	21	20	41	7
Alto da Conquista	9	9	18	0
Alto da Nação	8	2	10	0
Alto do Sol Nascente	7	8	15	1
Amaro Branco	26	10	36	1
Amparo	1	3	4	0
Bairro Novo	103	68	171	6
Bonsucesso	22	9	31	2
Bultrins	57	47	104	9
Caixa D' Água	78	46	124	10
Carmo	15	10	25	3
Casa Caiada	173	80	253	6
Cidade Tabajara	79	61	140	14
Guadalupe	38	30	68	5
Jardim Atlântico	196	122	318	19
Jardim Brasil	131	62	193	9
Jardim Fragoso	70	63	133	6
Jatobá	23	11	34	3
Monte	30	15	45	2
Ouro Preto	254	138	392	24
Passarinho	26	21	47	8
Peixinhos	198	152	350	31
Rio Doce	323	220	543	33
Salgadinho	56	36	92	4
Santa Tereza	21	6	27	0
São Benedito	16	11	27	2
Sapucaia	48	68	116	10
Sítio Novo	26	21	47	3
Umuarama	4	2	6	0
Varadouro	43	34	77	5
Vila Popular	28	22	50	6
Sem informação	66	48	114	0
TOTAL	2350	1595	3945	254

Nota: Os bairros com a maior quantidade de casos são os mais populosos e onde houve as primeiras confirmações de COVID-19 em Olinda.

INFORME EPIDEMIOLÓGICO COVID – 19 Nº 111/2020

Prefeito de Olinda

Profº Lupércio Nascimento

Vice-Prefeito de Olinda

Márcio Antony

Secretária Municipal de Saúde

Luciana Lopes

Secretária Executiva de Vigilância a Saúde

Emília Cardoso

Secretária Executiva de Gestão e Planejamento em Saúde

Renata Cabral

Diretora de Vigilância a Saúde

Ana Virgínia Matos

Gerência de Epidemiologia

Priscila Machado

Coordenação de Vigilância Epidemiológica

Adriana Vitorino

Elaboração

Ana Virgínia Matos

Contato: 34918357/99158-2737

E-mail: epidemiologiaolinda@gmail.com

BOLETIM EPIDEMIOLÓGICO



OLINDA
PREFEITURA MUNICIPAL

DÚVIDAS SOBRE
O CORONAVÍRUS



81 9158 2737