



NOVO CORONAVÍRUS

**COVID-19**



**BOLETIM**  
**EPIDEMIOLÓGICO**



**OLINDA**  
PREFEITURA MUNICIPAL

## INFORME EPIDEMIOLÓGICO COVID – 19 - Nº 151/18.08.2020

Em Olinda, nas últimas 24 horas, foram confirmados 44 casos novos da Covid-19, sendo 05 casos de SRAG e 39 casos leves. Foi confirmada 01 nova morte. Assim, até o dia 18/08/2020, Olinda, totalizou 5.519 casos confirmados de COVID-19, sendo 3.803 casos leves e 1.716 casos de SRAG e destes 457 evoluíram para óbito e 4.643 casos estão recuperados.

**Tabela 1.** Situação epidemiológica dos casos notificados para COVID-19/ Olinda-PE.

Confirmados	Óbito	Descartado	Investigação
5519	457	4000	177

**Figura 1.** Número de casos confirmados, segundo data de notificação. Olinda-PE, 2020

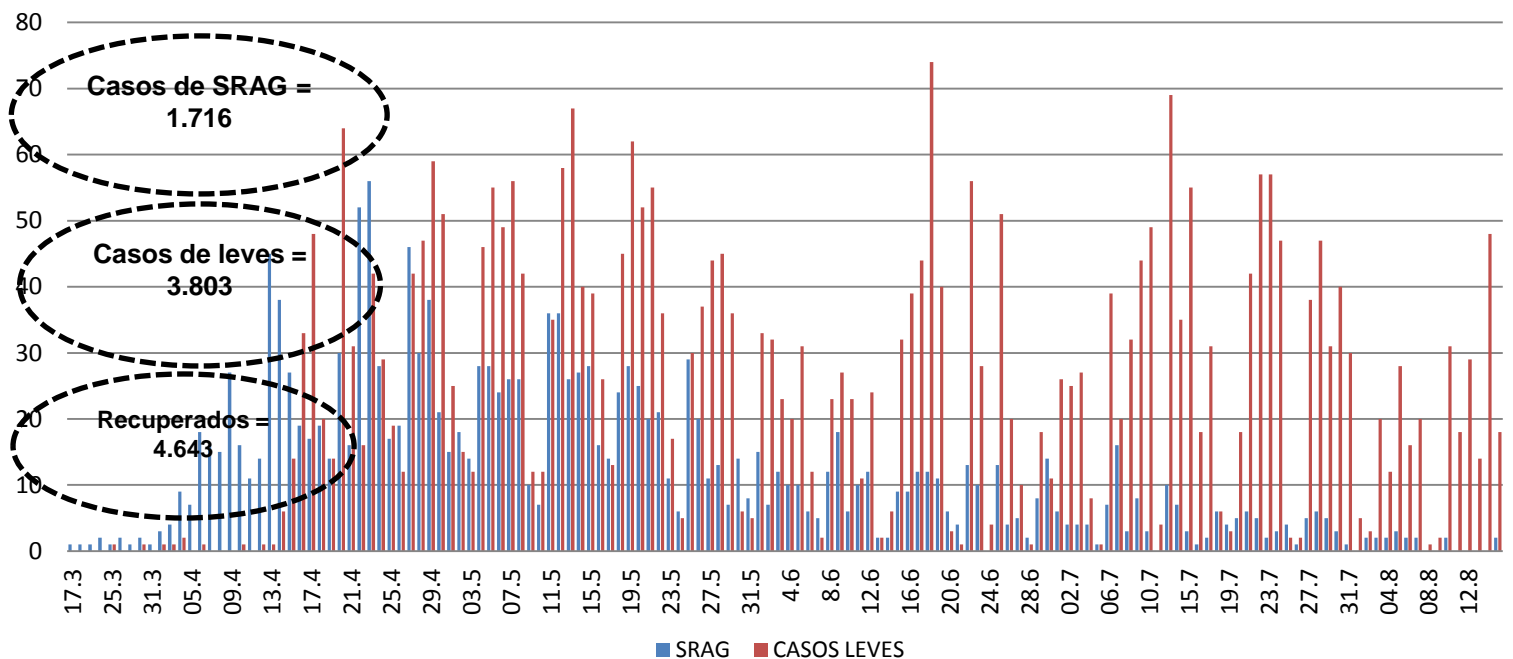

**Figura 2.** Percentual de casos confirmados, segundo gênero. Olinda-PE, 2020

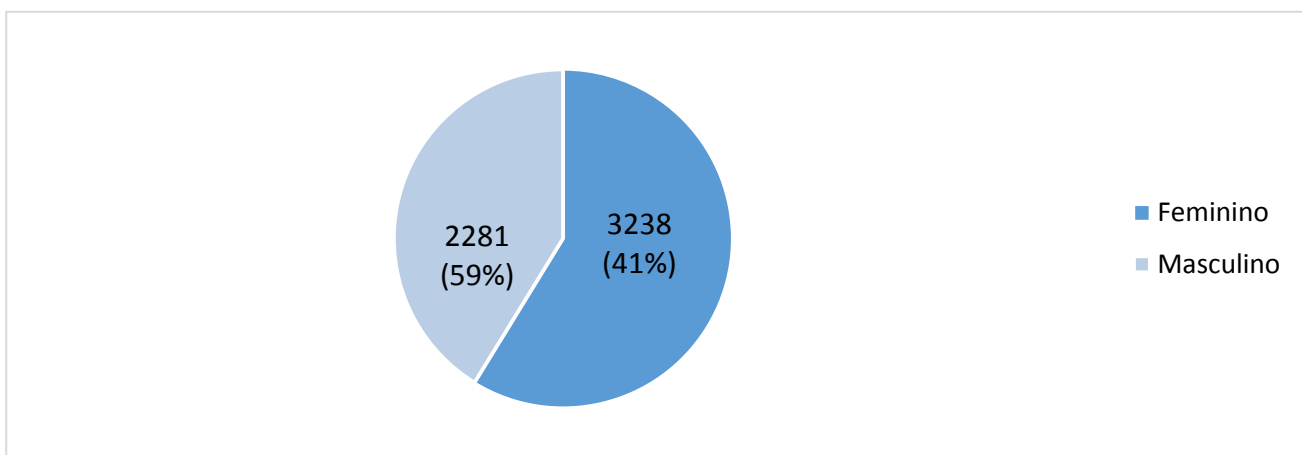

**INFORME EPIDEMIOLÓGICO COVID – 19 Nº 151/18.08.2020**

**Figura 3.** Número de casos confirmados, segundo faixa etária. Olinda-PE, 2020

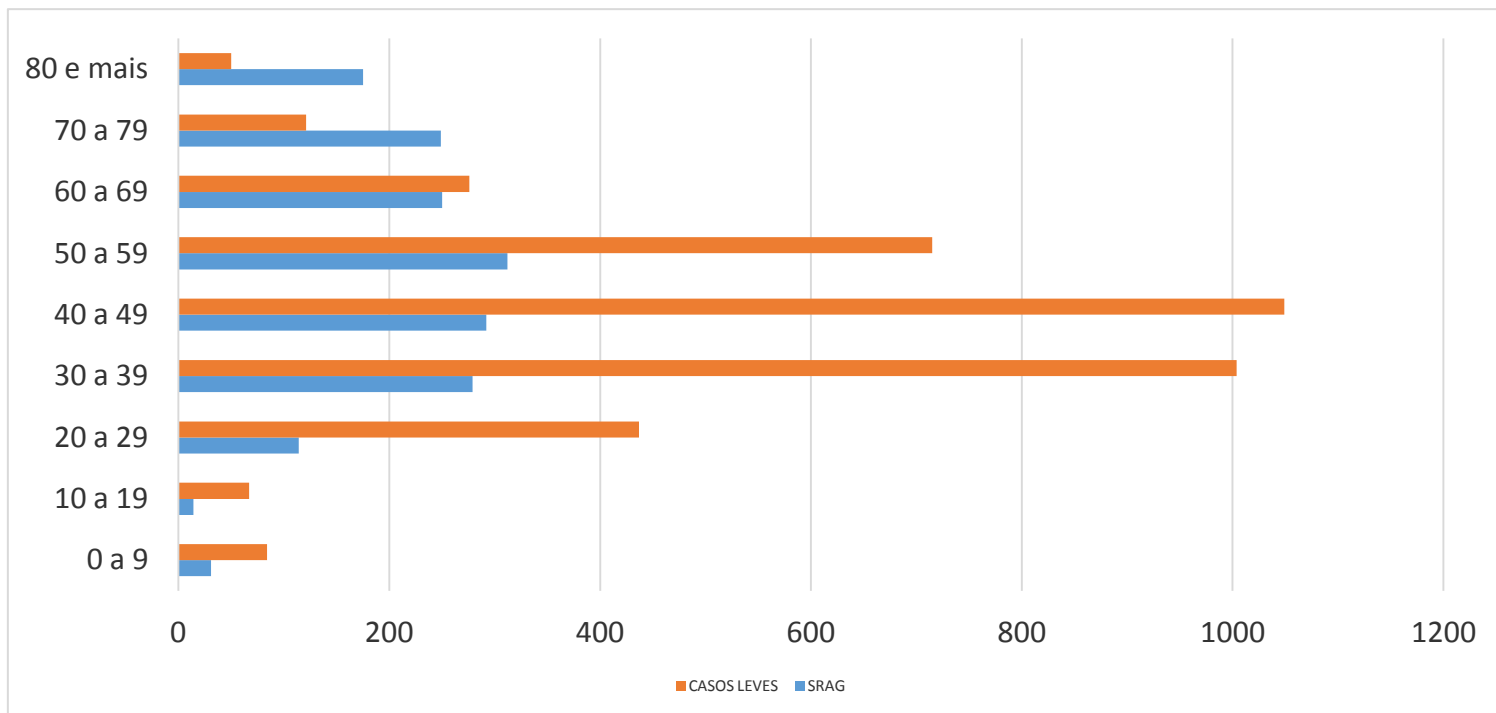

**Figura 4.** Percentual de casos confirmados, segundo evolução. Olinda-PE, 2020

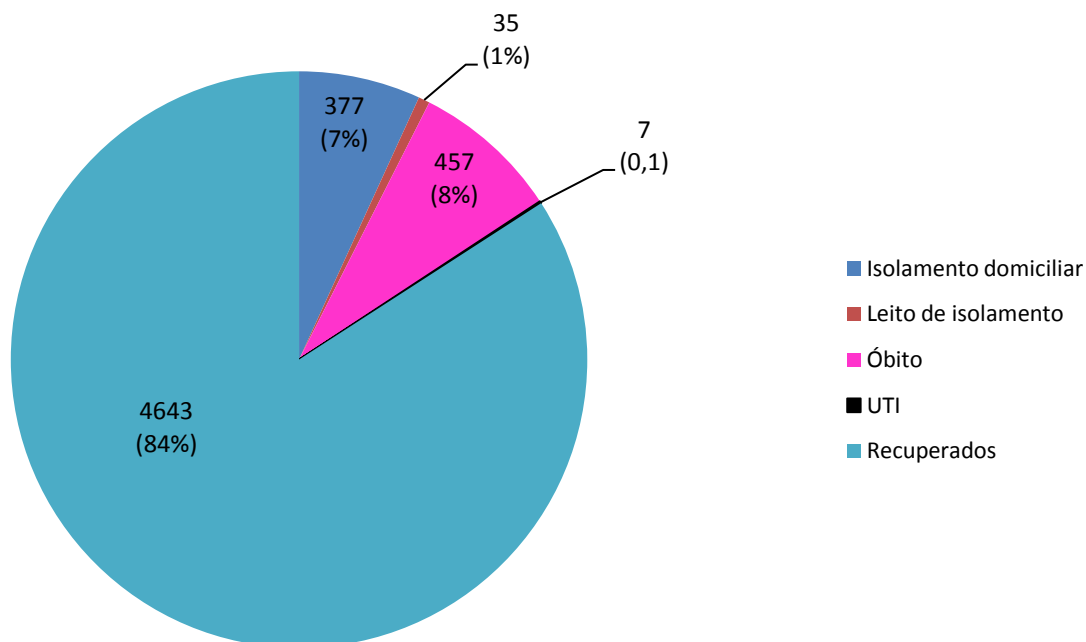

**INFORME EPIDEMIOLÓGICO COVID – 19 Nº 151/18.08.2020****Tabela - Casos confirmados e óbito por COVID-19, segundo bairro de residência. Olinda-PE, 2020**

BAIRRO DE RESIDÊNCIA	CASOS LEVES	CASOS GRAVES (SRAG)	TOTAL	NÚMERO DE ÓBITOS
Águas Compridas	191	118	309	28
Aguazinha	71	35	106	8
Alto da Bondade	34	21	55	8
Alto da Conquista	19	13	32	2
Alto da Nação	11	2	13	1
Alto NovOlinda	1	0	0	0
Alto do Sol Nascente	14	9	23	4
Amaro Branco	42	11	53	1
Amparo	6	3	9	0
Bairro Novo	160	74	234	17
Bonsucesso	36	10	46	3
Bultrins	98	55	153	12
Caixa D' Água	98	47	145	19
Carmo	28	10	38	3
Casa Caiada	302	97	399	19
Cidade Tabajara	120	67	187	21
Guadalupe	57	30	87	10
Jardim Atlântico	352	136	488	26
Jardim Brasil	191	73	264	16
Jardim Fragoso	117	72	189	17
Jatobá	38	12	50	5
Monte	40	17	57	7
Ouro Preto	382	159	541	45
Passarinho	38	20	58	9
Peixinhos	323	161	484	54
Rio Doce	529	241	770	58
Salgadinho	76	40	116	12
Santa Tereza	35	7	42	0
São Benedito	29	13	42	2
Sapucaia	80	72	152	24
Sítio Novo	39	24	63	5
Umuarama	4	2	6	1
Varadouro	60	36	96	11
Vila Popular	48	22	70	9
7º RO	5	0	5	0
Sem informação	129	7	137	0
<b>TOTAL</b>	<b>3803</b>	<b>1716</b>	<b>5519</b>	<b>457</b>

**Nota:** Os bairros com a maior quantidade de casos são os mais populosos e onde houve as primeiras confirmações de COVID-19 em Olinda.

## INFORME EPIDEMIOLÓGICO COVID – 19 Nº 151/18.08.2020

**Prefeito de Olinda**

Profº Lupércio Nascimento

**Vice-Prefeito de Olinda**

Márcio Antony

**Secretária Municipal de Saúde**

Luciana Lopes

**Secretária Executiva de Vigilância a Saúde**

Emília Cardoso

**Secretária Executiva de Gestão e Planejamento em Saúde**

Renata Cabral

**Diretora de Vigilância a Saúde**

Ana Virgínia Matos

**Gerência de Epidemiologia**

Priscila Machado

**Coordenação de Vigilância Epidemiológica**

Adriana Vitorino

**Elaboração**

Adriana Vitorino

**Contato:** 34918357/99158-2737

**E-mail:** epidemiologiaolinda@gmail.com



# BOLETIM

## EPIDEMIOLÓGICO

### COVID-19



**OLINDA**  
PREFEITURA MUNICIPAL

DÚVIDAS SOBRE  
O CORONAVÍRUS



81 9158 2737