



● NOVO CORONAVÍRUS

COVID-19



BOLETIM

EPIDEMIOLÓGICO



OLINDA
PREFEITURA MUNICIPAL

INFORME EPIDEMIOLÓGICO COVID – 19 Nº 217/12.11.2020

Em Olinda, nas últimas 24 horas, foram confirmados 51 novos casos de COVID-19, sendo 47 leves e 04 graves. Entre os casos leves, 28 adoeceram em setembro, 07 em outubro e 12 em novembro. Nesse período, nenhum óbito foi confirmado. Assim, até o dia 11/11/2020, Olinda totalizou 6821 casos confirmados de COVID-19, sendo 4963 casos leves e 1858 casos de SRAG. Destes, 517 evoluíram para óbito e 5879 casos estão recuperados. Até o momento, nenhum paciente encontra-se internado na UTI.

Tabela 1. Situação epidemiológica dos casos notificados para COVID-19/ Olinda-PE.

Confirmados	Óbitos	Descartados	Investigação
6821	517	11.641	5500

Figura 1. Número de casos confirmados, segundo data de notificação. Olinda-PE, 2020



Figura 2. Percentual de casos confirmados, segundo gênero. Olinda-PE, 2020**Figura 3.** Percentual de casos confirmados, segundo raça/cor. Olinda-PE, 2020

Figura 3. Número de casos confirmados, segundo faixa etária. Olinda-PE, 2020**Figura 4.** Percentual de casos confirmados, segundo evolução. Olinda-PE, 2020

INFORME EPIDEMIOLÓGICO COVID – 19

Nº 217/12.11.2020

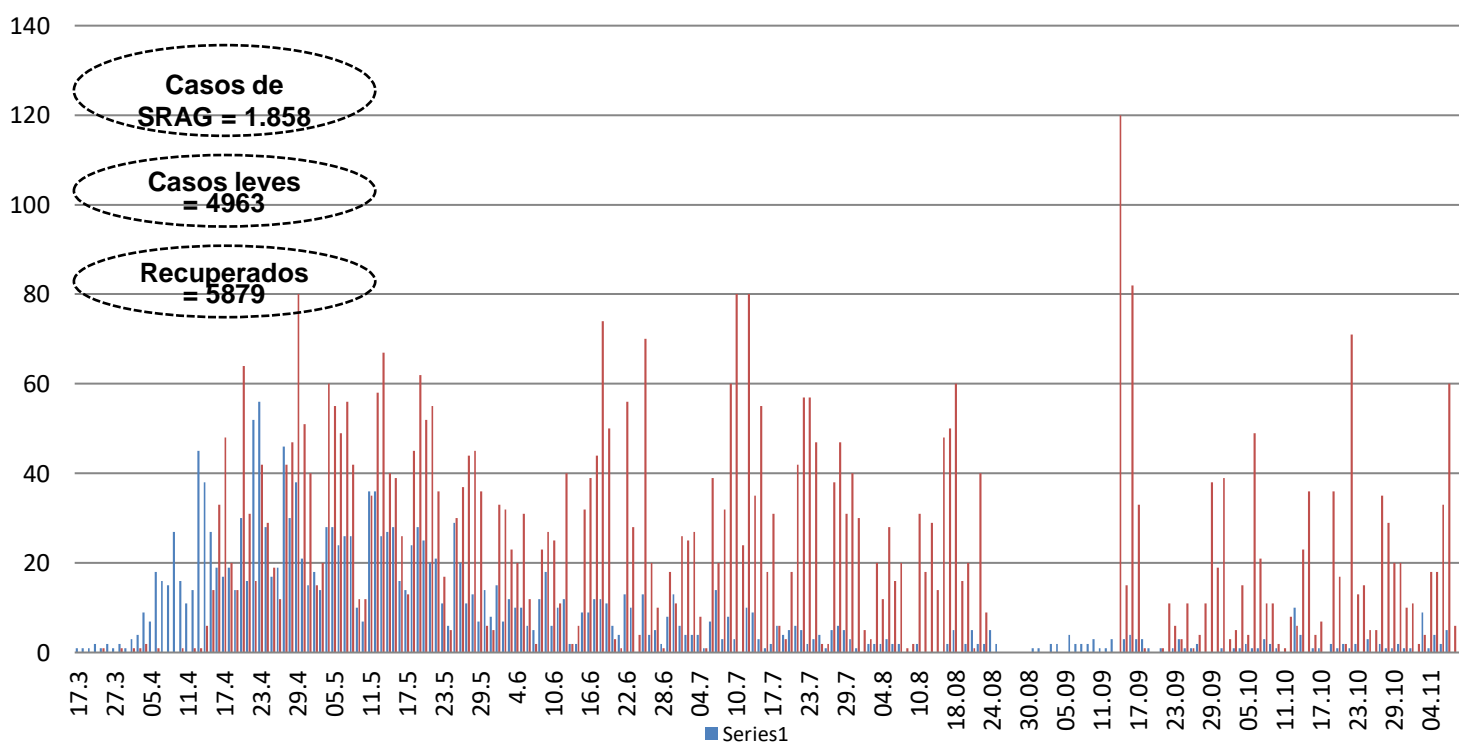
Tabela - Casos confirmados e óbito por COVID-19, segundo bairro de residência.
Olinda-PE, 2020

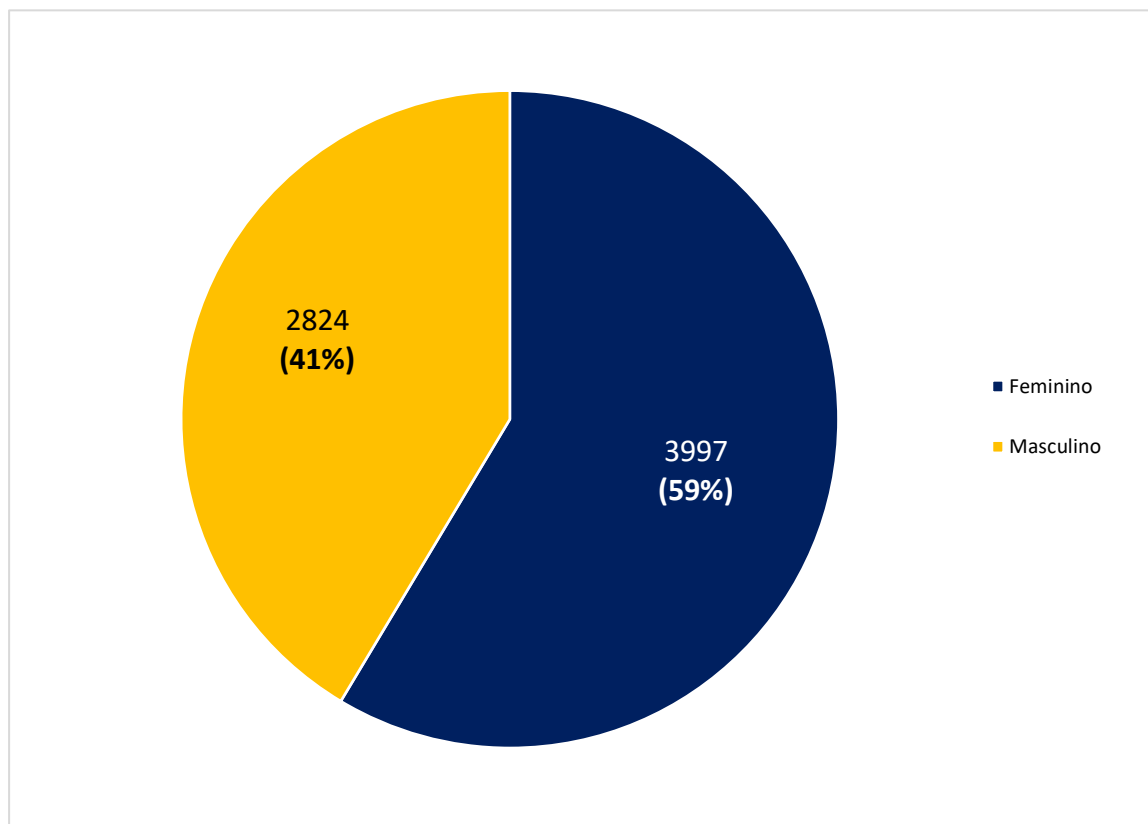
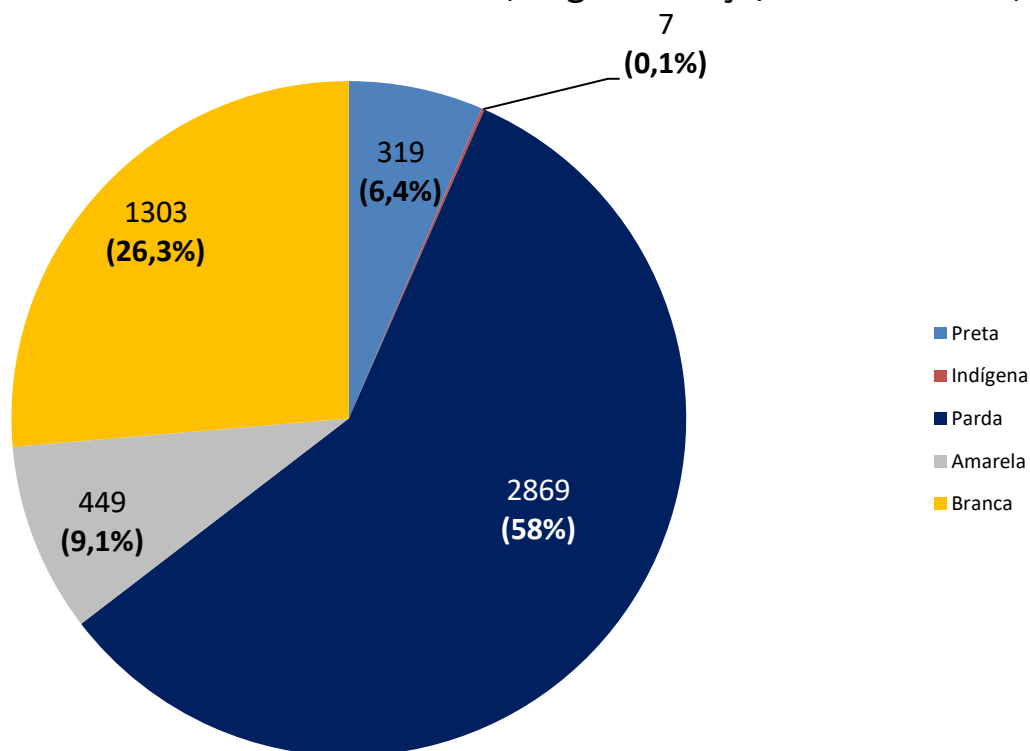
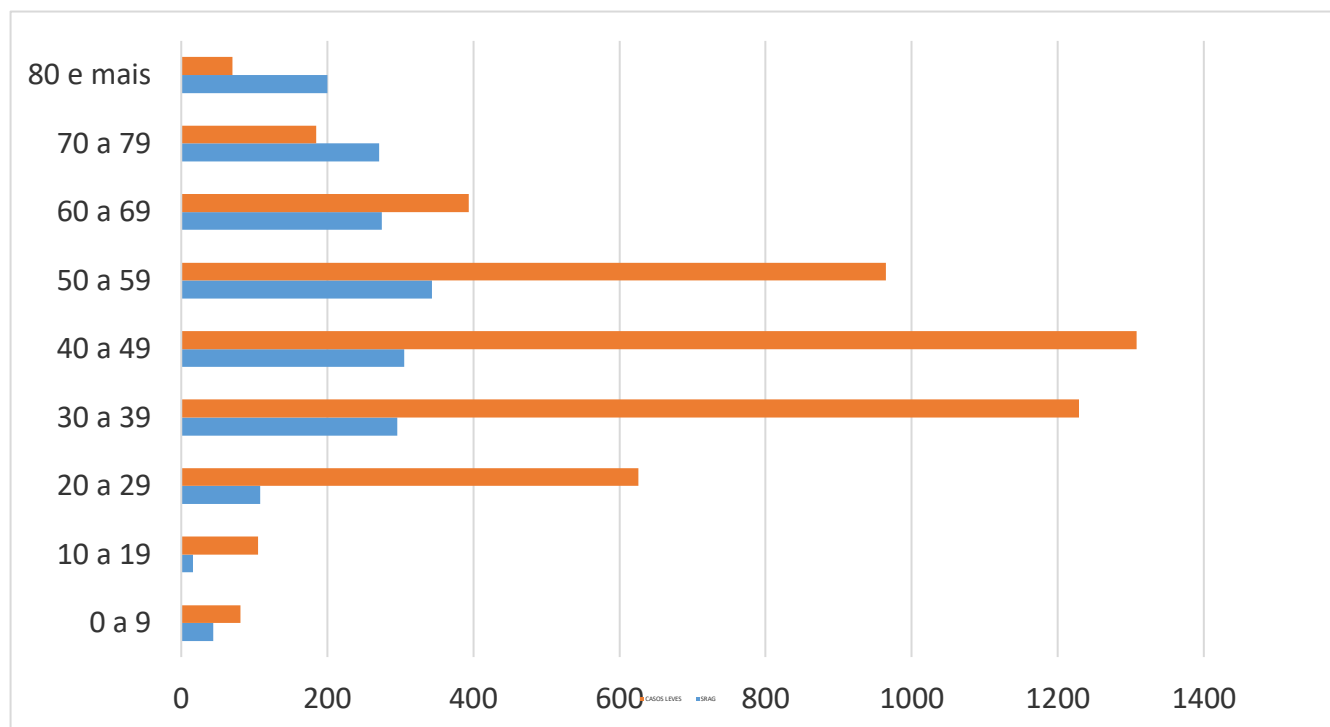
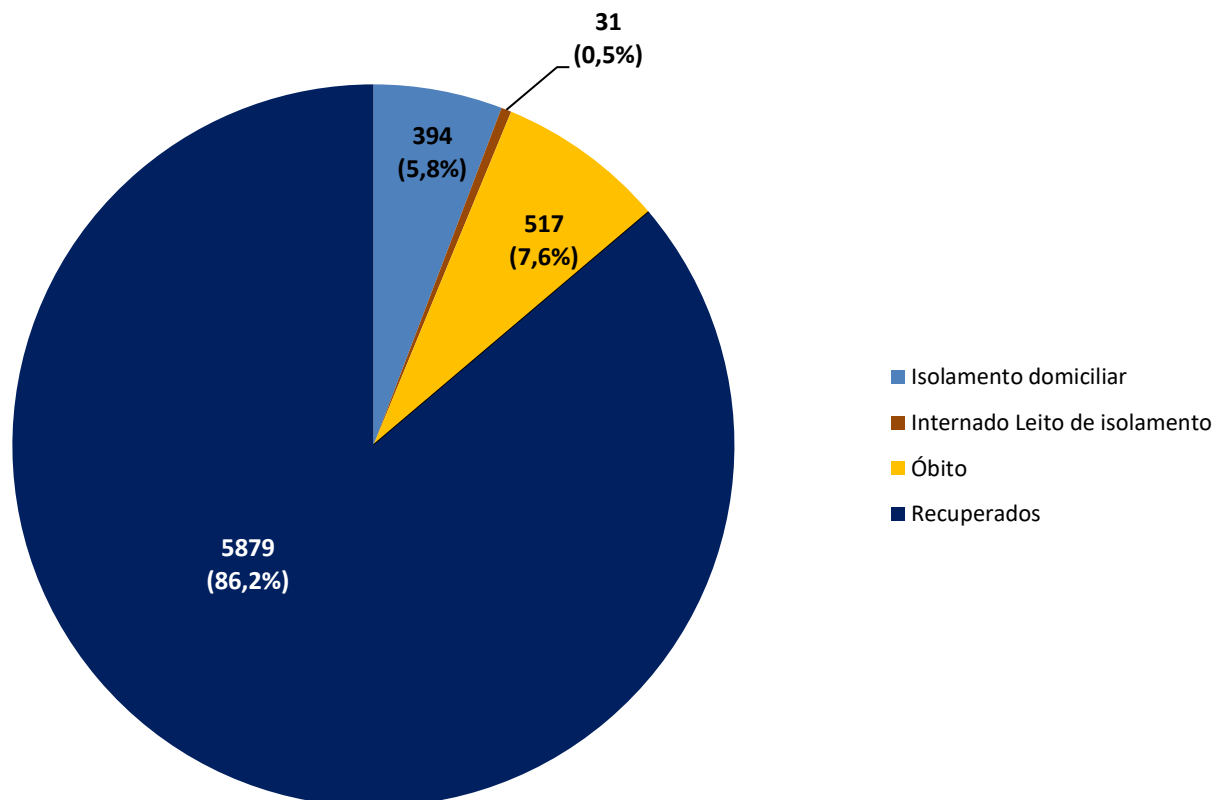
BAIRRO DE RESIDÊNCIA	CASOS LEVES	CASOS GRAVES (SRAG)	TOTAL	NÚMERO DE ÓBITOS
Águas Compridas	272	131	403	39
Aguazinha	89	42	131	11
Alto da Bondade	55	24	79	10
Alto da Conquista	27	14	41	3
Alto da Mina	4	0	4	0
Alto da Nação	12	3	15	1
Alto Nova Olinda	8	0	8	0
Alto do Sol Nascente	15	9	24	4
Amaro Branco	47	15	62	3
Amparo	17	7	24	0
Bairro Novo	234	79	313	18
Bonsucesso	44	12	56	3
Bultrins	132	56	188	12
Caixa D' Água	117	51	168	21
Carmo	47	11	58	4
Casa Caiada	415	104	519	23
Cidade Tabajara	195	76	271	23
Guadalupe	73	30	103	10
Jardim Atlântico	464	149	613	29
Jardim Brasil	243	85	328	19
Jardim Fragoso	141	75	216	21
Jatobá	48	14	62	5
Monte	49	17	66	7
Ouro Preto	479	166	645	50
Passarinho	44	24	68	10
Peixinhos	387	172	559	54
Rio Doce	663	255	918	66
Salgadinho	111	41	152	15
Santa Tereza	38	8	46	1
São Benedito	36	13	49	2
Sapucaia	100	74	174	25
Sítio Novo	59	29	88	6
Umuarama	4	2	6	1
Varadouro	92	40	132	11
Vila Popular	65	27	92	10
7º RO	28	2	30	0
Sem informação	109	1	110	0
TOTAL	4963	1858	6821	517

Nota: Os bairros com a maior quantidade de casos são os mais populosos e onde houve as primeiras confirmações de COVID-19 em Olinda.



INFORME EPIDEMIOLÓGICO COVID – 19

Nº 217/12.11.2020

Prefeito de Olinda
Profº Lupércio Nascimento
Vice-Prefeito de Olinda
Márcio Antony
Secretária Municipal de Saúde
Luciana Lopes
Secretária Executiva de Vigilância a Saúde
Emília Cardoso
Secretária Executiva de Gestão e Planejamento em Saúde
Renata Cabral
Diretora de Vigilância a Saúde
Ana Virgínia Matos
Gerência de Epidemiologia
Priscila Machado
Coordenação de Vigilância Epidemiológica
Adriana Vitorino
Elaboração
Danielle Mendonça Ferreira
Contato: 34918357/99158-2737
E-mail: epidemiologiaolinda@gmail.com



BOLETIM

EPIDEMIOLÓGICO

COVID-19



OLINDA
PREFEITURA MUNICIPAL

DÚVIDAS SOBRE
O CORONAVÍRUS



81 9158 2737